

Stadtjaeger
lofts

Haus 6
Erdgeschoss

Blatt 1 von 2
Wohnung 2



Wohnfläche

| | |
|-------------------|----------------------------|
| EG | |
| Wohnloft | 28,18 m ² |
| Schlafen | 15,85 m ² |
| Flur | 4,62 m ² |
| Bad | 6,38 m ² |
| Wohnfläche | 55,03 m² |

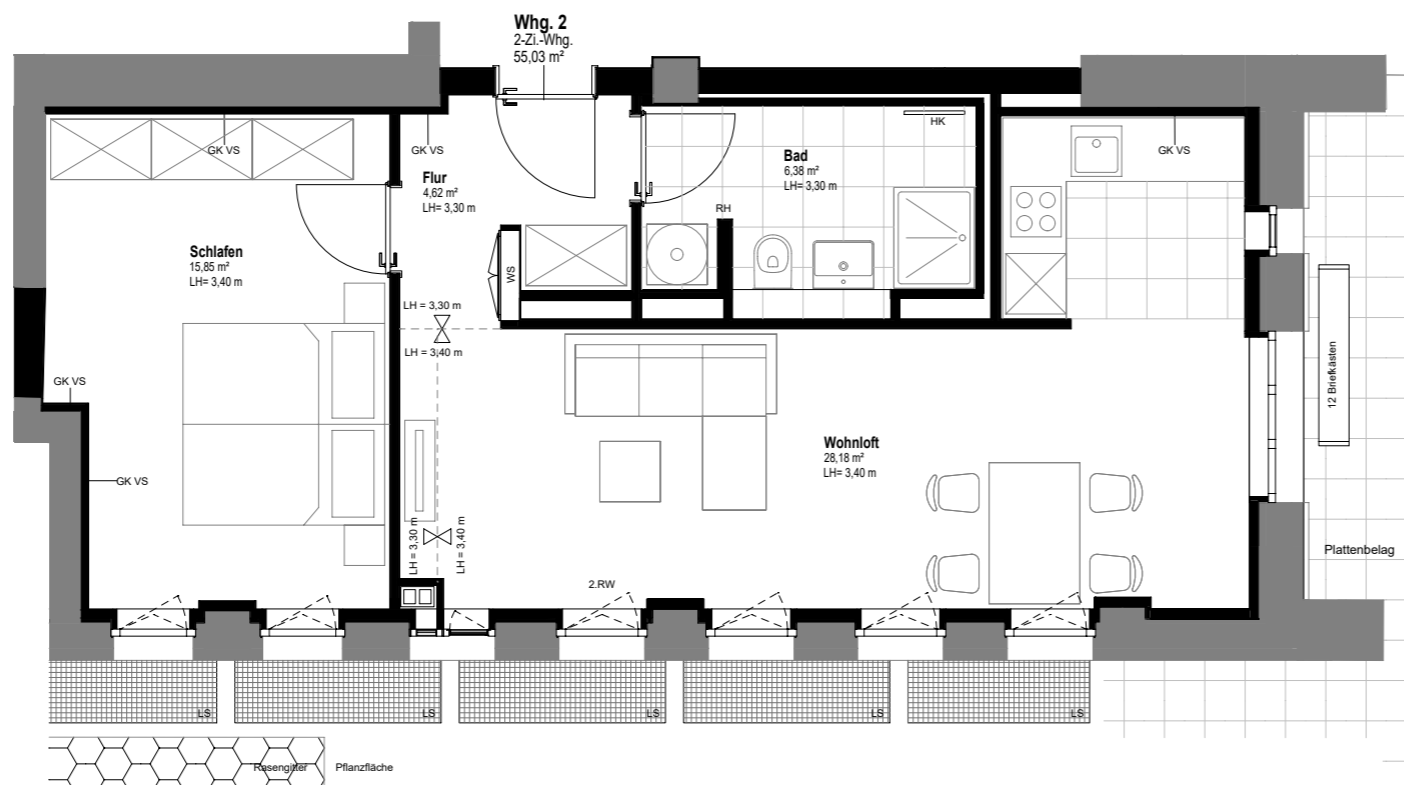

Erdgeschoss

In Einzelfällen werden in Bädern, WC'S oder Abstellräumen Bewegungsf lächen bzw. Abstände nach VDI unterschritten.

Alle Maße sind ca.-Angaben.

In der angegebenen Wohnfläche sind alle Putzabzüge bereits berücksichtigt.

Schächte sind nachrichtlich dargestellt. Die exakte Lage kann aufgrund der Bestandssituation geringfügig variieren.

| | | | |
|-------|-------------------------|---------|---------------------|
| BA | Bodenablauf | LS | Lichtschacht |
| EV | Elektro Verteiler | RH | Raumhoch |
| GK VS | Gipskartonvorsatzschale | RR | Regenrohr |
| FBH | Fußbodenheizung Vert. | VK | Vorderkante |
| FHT | Brandschutz-Stahltür | WS | Wohnungstation |
| HE | Hebeanlage | 2.RW | 2. Rettungsweg |
| HK | Heizkörper | - - - - | Hauptflügel Fenster |
| LA | Lüftungsanlage | - - - - | Stehflügel Fenster |

Die aufgeführten Punkte in der Legende gelten nur, falls diese in den Grundrissen ausgewiesen sind.



Maßstab ca. 1 : 75

09.09.2025





Ansicht Durchgang Nordost - BT6

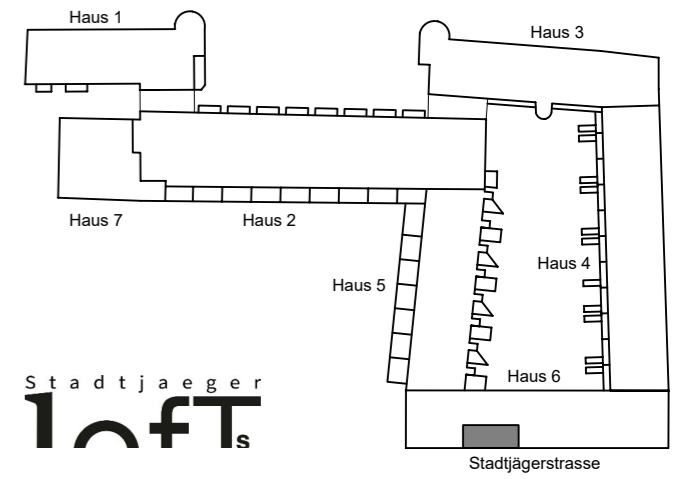

Stadtjaeger
lofts

Haus 6
Erdgeschoss

Blatt 2 von 2
Wohnung 2 - Ansichten

Maßstab ca. 1 : 250

09.09.2025



Ansicht Südost - BT6